Приложение
к Административному регламенту исполнения Департаментом Смоленской области по энергетике, энергоэффективности, тарифной политике и промышленности государственной функции «Осуществление контроля за соблюдением стандартов раскрытия информации организациями коммунального комплекса, субъектами естественных монополий, осуществляющими деятельность в сфере оказания услуг по передаче тепловой энергии, теплоснабжающими и теплосетевыми организациями и субъектами оптового и розничных рынков электрической энергии»
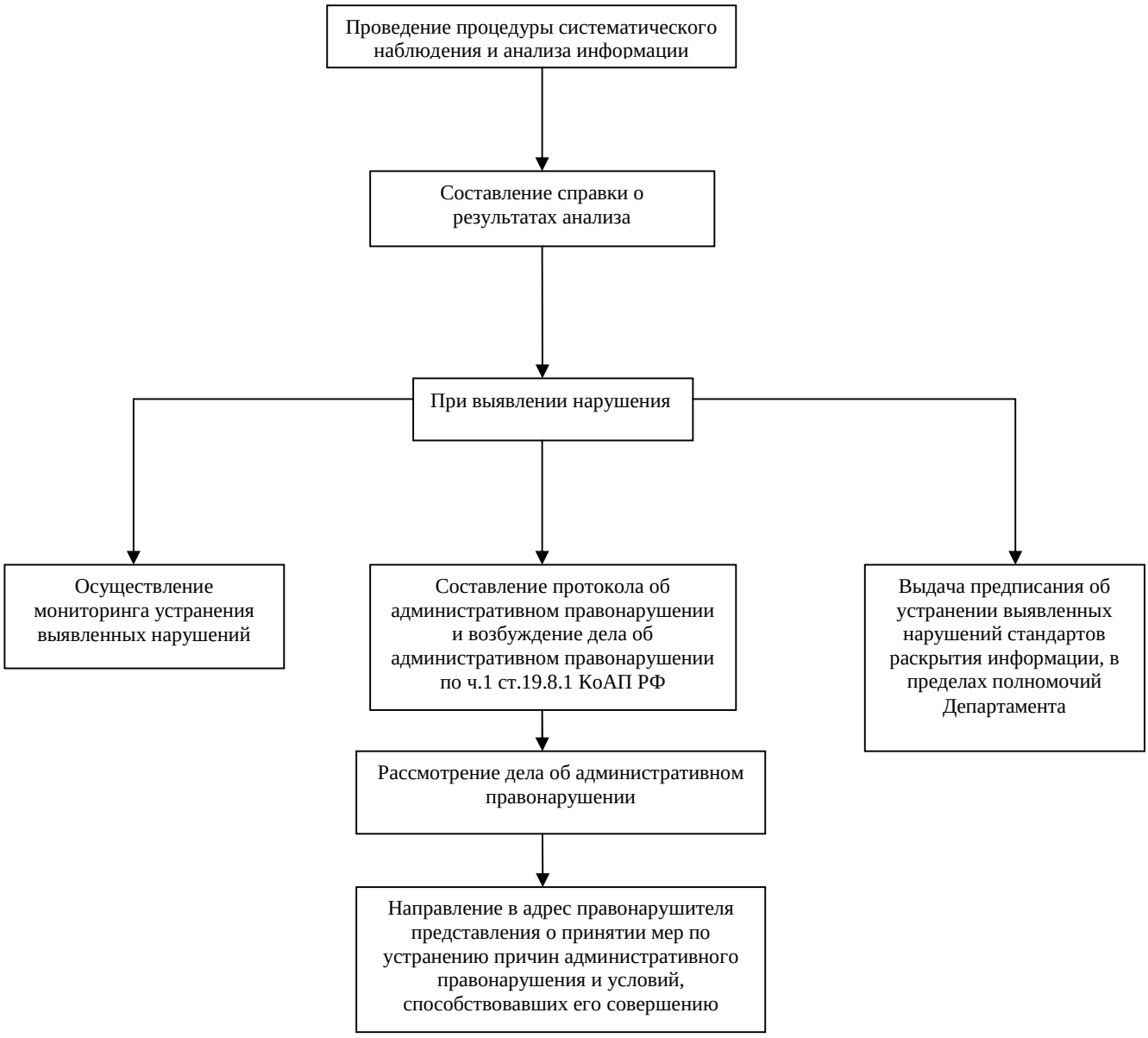
Схема
последовательности действий при исполнении государственной функции «Осуществление контроля за соблюдением стандартов раскрытия информации организациями коммунального комплекса, субъектами естественных монополий, осуществляющими деятельность в сфере оказания услуг по передаче тепловой энергии, теплоснабжающими и теплосетевыми организациями и субъектами оптового и розничных рынков электрической энергии»